

# 上海台商子女學校傳染病疫情處理流程 SOP

2019.09.10. 修訂

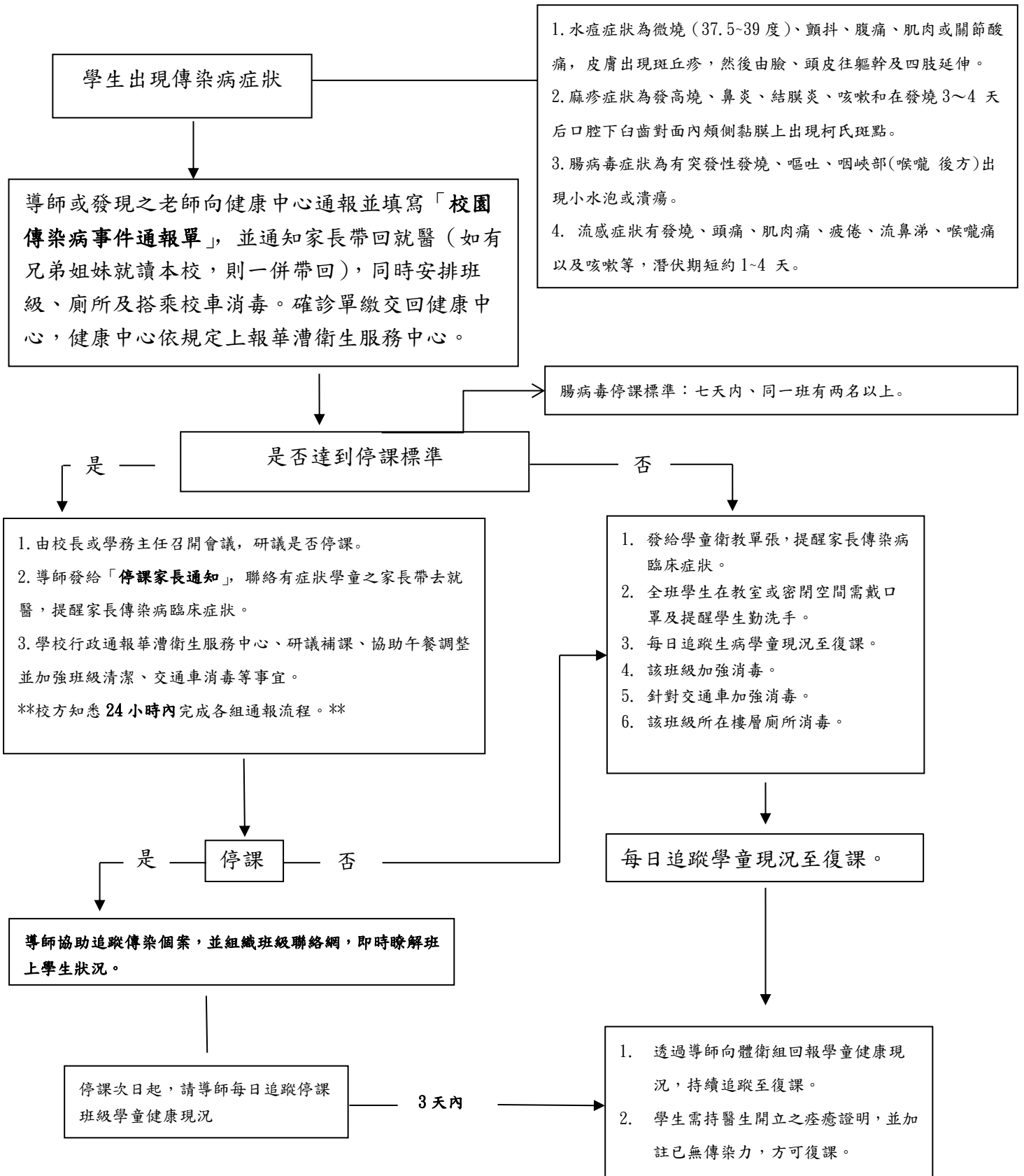

備註：

1. 校園傳染病事件通報單放置於本校健康中心。

# 校園傳染病事件通報單

傳染病類別	<input type="checkbox"/> 水痘 <input type="checkbox"/> 腸病毒 <input type="checkbox"/> 流感 <input type="checkbox"/> 其他傳染病_____
通報時間	
病患資料	班級： 姓名： 出生年月日： 性別： 目前位置：
發生時間	
發生地點	
事件經過摘要	
處理情形	

健康中心

體衛組

學務主任

校長

總務主任

生輔組